Le nouveau logo de l'AGAESCC

LES CENTRES SOCIOCULTURELS DE CACHAN

AGAESCC

Actualités des centres socioculturels de Cachan

N°4 14/03/2026

Les Actus à la une



L'AGAESCC

Les centres socioculturels de Cachan

Présente

LE SON'ART au féminin



avec Kali Kamga

Le Samedi 07 Mars 2026
à 19h à la Maison Cousté

Entrée 5 €

Sur inscription jusqu'au 04 mars 2025

Restauration payante sur place

Au programme : Animations et Concert

Renseignements et inscriptions dans les CSC
à partir du lundi 16 février 2025 à 14h:
Maison Cousté : 01.45.46.67.15
La Plaine : 01.49.69.60.10
Lamartine : 01.49.69.61.10

de l'AGAESCC Association Gestion et Animation des Equipements Socio Culturel de Cachan

VILLE DE CACHAN

MAISON COUSTÉ

CSC Lamartine

Centre Socio-Culturel La Plaine

L’édito du Président

Chères adhérentes, chers adhérents,

L’année 2026 a commencé et elle est importante pour les centres socioculturels de Cachan qui vont redéfinir leur projet social tout au long de l’année pour imaginer l’action et l’avenir des 3 centres d’ici 2030. Les conseils de maison se sont réunis à ce sujet fin janvier à la maison Cousté, au Centre Lamartine et au Centre de La Plaine. En février et en avril, des comités de pilotage font avancer ces projets en lien avec nos partenaires et nos financeurs. Vos représentants au conseil d’administration de l’AGAESCC seront aussi impliqués dans la définition des piliers structurants des 3 centres puis pour valider les projets des 3 centres en juillet, puis en novembre.

Mais soyons bien clairs, le projet social, ce n’est pas une réunion. Ce n’est pas un document de 100 pages. Ce n'est pas l'agrégation de statistiques. C’est prendre le temps d’échanger, de partager, de dialoguer pour construire un diagnostic et se projeter, entre usagers, avec les salariés pour s’approprier notre centre, ses activités, ses projets et voir comment ils bénéficient encore et toujours mieux aux Cachanaises et aux Cachanais.

Les centres sont des lieux de solidarité, de projet, de citoyenneté, mais aussi d’émancipation. Dans cette perspective, le sujet de l’égalité des femmes et des hommes est central dans le projet de l’AGAESCC et nous le déclinons dans toutes nos activités : accompagnement éducatif, soutien aux projets jeunes, accompagnement des familles, culture, numérique…

C’est donc tout naturellement que l’AGAESCC prendra toute sa place dans la programmation de la ville de Cachan pour la journée internationale des droits des femmes le 8 mars. Et nous espérons vous retrouver dans toutes ces manifestations : le jeudi 12 mars au théâtre pour le stand up au féminin, le vendredi 13 à la maison Cousté pour un théâtre forum sur les inégalités de santé ou encore le samedi 7 mars pour un concert son’art à la maison Cousté avec Angelina Lopez. Nous pouvons être fières et fiers de la programmation de notre ville, qui a fait de ce sujet un axe majeur de son action publique sur ce mandat, avec des balades, des conférences, des expositions et des ateliers qui investissent tous les lieux publics, Parc Raspail, Médiathèque Toni Morisson, Stade Léo Lagrange…

A très bientôt pour construire ensemble ces projets, pour faire vivre ce débat sur l’avenir de nos 3 centres, et pour faire du 8 mars une journée d’espoir, face à un contexte international inquiétant, pour obtenir de nouvelles avancées pour les droits des femmes, dans nos quartiers, à Cachan, et au-delà !

Nicolas ANOTO
Président de l’AGAESCC

Les centres socioculturels de Cachan

Le renouvellement des projets sociaux Mode d'emploi

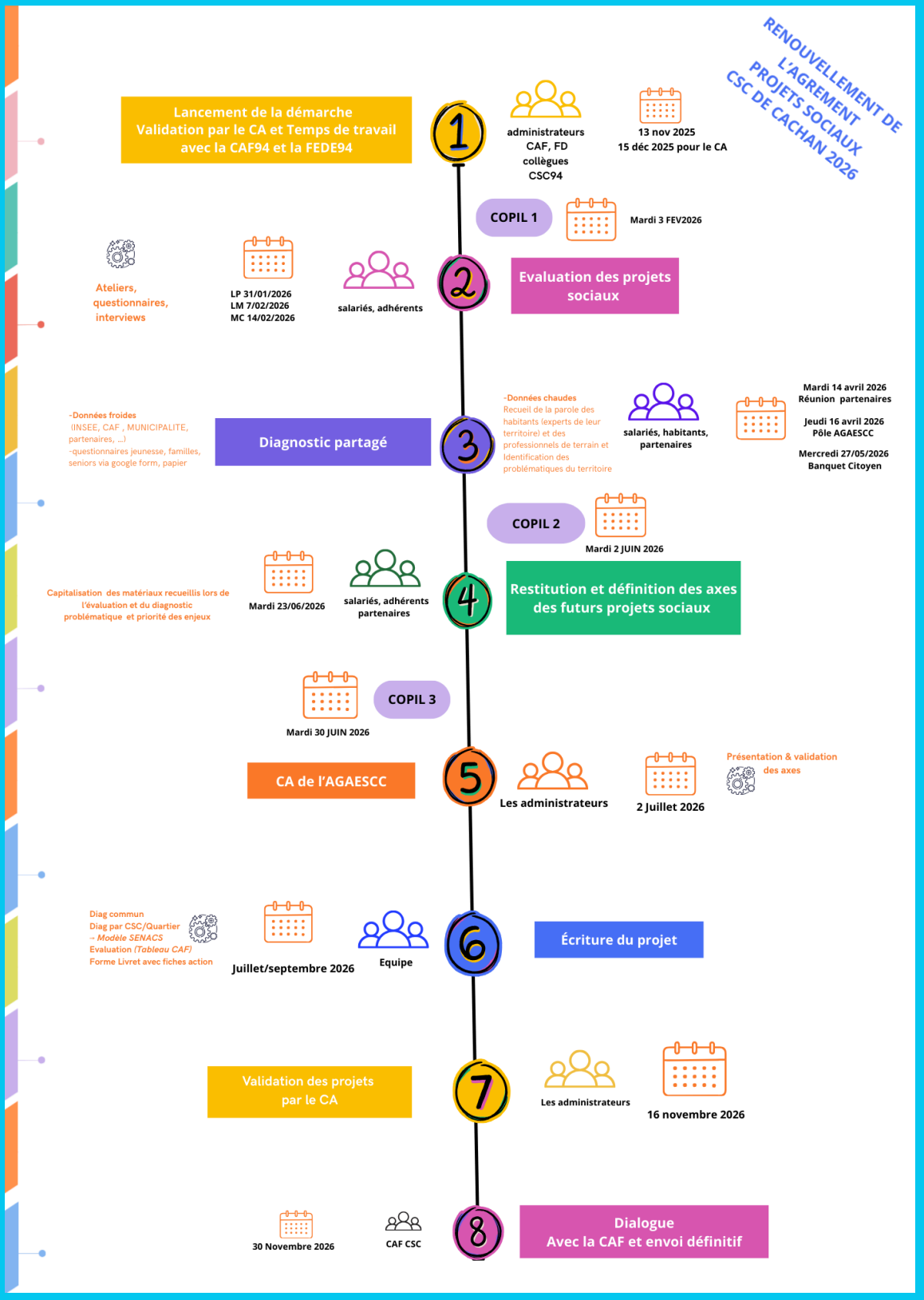

Le projet social est une feuille de route qui guide l'action du centre social et lui permet :
• d'interroger l'environnement social, économique et institutionnel et de repérer les évolutions du territoire ;
• d'engager un bilan et une évaluation partagés (des missions, des services, activités et projets conduits) avec l'ensemble des acteur·rices du centre (salarié·es, administrateur·rices, bénévoles, habitant·es, partenaires) ;
• de définir les priorités du centre pour les années à venir et de mettre en place un plan d'action. L'élaboration du projet social est un moment précieux de mobilisation et d'innovation, essentiel dans la vie d'un centre social.
Elle permet d'impulser une démarche de réflexions et d'actions ayant pour but de mobiliser, faire participer des acteurs de cultures et de missions différentes dans un projet collectif. Son processus d'élaboration se structure autour de plusieurs grandes étapes.

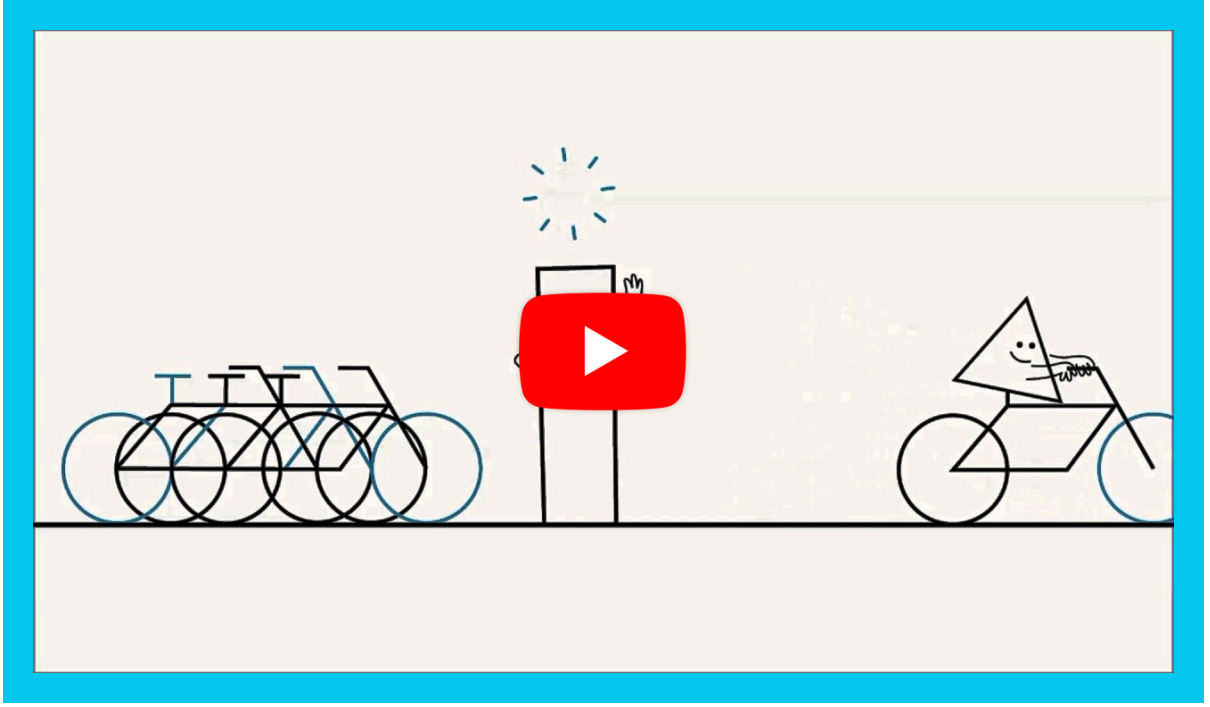

AGENDA

Les plannings des centres 1er trimestre 2026

CSC Lamartine

Janvier

Mercredi 7 janvier 14h30 - 16h30
Projet solidarité : Création de cartes de voeux
Tarif : 1 €

Mercredi 14 janvier - 14h30 - 16h30
Projet solidarité : Confection de savons naturels
SUR INSCRIPTION
Tarif : 1 €

Pré-inscription Séjours vacances
Du 14 au 30 Janvier

Dimanche 18 janvier - A partir de 16h30
Spectacle interractif "Et si tu danses"
Tarif : 6 €
Téâtre Jacques Carat
Dès 4 ans

Mercredi 21 janvier - 14h30 - 17h.
Confection de galettes des rois et gouter collectif
SUR INSCRIPTION
Tarif : 1 €

Mercredi 28 janvier - 14h30- 16h30
Projet solidarité : Action solidaire en famille : distribution des kits solidaires

Février

Mercredi 4 Février - 14h30 - 17h.
Goûter partagé autour de crêpes. Préparation collective des prochains ateliers pâtisseries
SUR INSCRIPTION
Tarif : 1 €

Samedi 7 Février
Loto avec l'association des parents d'élève de l'école Paul Doumer

Mercredi 11 Février - 15h30 - 17h30
Permanence Culture du cœur. Venez découvrir le dispositif, et réserver des sorties culturelles ou de loisirs gratuites.
GRATUIT

Vendredi 13 Février - A partir de 20h30
Spectacle de danse et acrobaties avec effets sonores : "Le murmure des songes" (+ atelier danse hip hop 5€)
Théâtre Jacques Carat
Tarif : 7 €

Mercredi 18 Février - 14h30 - 16h30
Projet "Tous au jardin" : Désherbage et préparation des carrés de jardin
Gratuit

Vacances scolaires : du 23 Février au 06 Mars
Demandez le programme, faites le plein d'activités en famille

Mars

Mercredi 11 mars - 14h30 - 16h30
Projet "Tous au jardin" : Atelier créatif : Sculpture en papier mâché des légumes du potager
Gratuit

Samedi 14 mars - 15h00 - 21h
Projet solidarité : Action solidaire en famille : Cuisine pour maraude et repas collectif
Tarif à venir
SUR INSCRIPTION

Mercredi 18 mars - 14h30
Spectacle inventif et poétique mêlant théâtre et cirque : "Nos circollections"
Tarif : 6 €
Téâtre Jacques Carat
Dès 5 ans

Mercredi 25 mars - 14h30- 17h00
Projet "Tous au jardin" : Préparation de la terre et jardinage
SUR INSCRIPTION
Gratuit

Samedi 28 mars - 14h - 17h00
Groupe de parents avec intervenant autour d'une thématique à définir. Goûter partagé.
SUR INSCRIPTION
Gratuit

CSC Maison Cousté



CSC La Plaine



Portrait : KOTE animateur jeunesse au KAP



Kiosque Animation Prévention

Je travaille comme animateur au KAP (la structure jeunesse de l'AGAESCC). J'ai un BPJEPS et je suis prof de taekwondo. Ce que je fais aujourd'hui, c'est pas un hasard. J'ai choisi ce boulot parce que j'ai toujours cru que l'animation, c'est un super moyen pour que les jeunes s'affirment et créent du lien entre eux.

Pendant ma formation BPJEPS, j'ai appris à monter des projets, à comprendre ce dont les jeunes ont besoin et à faire des choses qui collent à leur réalité. Mais le plus important, c'est sur le terrain, au KAP, que je l'ai appris : faut écouter avant d'agir, accompagner sans forcer, encourager sans juger. Chaque jeune a son histoire, ses problèmes, ses talents, et mon boulot, c'est de les aider à les trouver, tout en leur transmettant des valeurs.

Être animateur au KAP, c'est pas juste proposer des activités. J'ai capté qu'il était important que chacun ait sa place, surtout les filles, qui parfois n'osent pas trop parler ou s'imposer dans les activités. Être animateur, c'est faire attention à ce qui se passe dans le groupe. Je fais attention à ce que les animations soient pour tout le monde, que les filles et les garçons aient les mêmes chances de s'exprimer, de participer et de prendre des responsabilités.

Pour ça, je choisis bien les activités, je fais attention à ce que chacun puisse parler, je valorise ce que font les filles et je travaille tout le temps sur les idées reçues sur les différences entre les filles et les garçons. Au KAP, j'essaie de faire

en sorte que ce soit un endroit sûr et sympa où les filles peuvent prendre confiance, oser des choses, s'affirmer et devenir plus indépendantes, sans avoir peur du regard des autres.
Les encourager à s'investir, soutenir leurs projets et reconnaître ce qu'elles savent faire, c'est vraiment ça mon rôle. Aujourd'hui, je suis content de ce que je fais. Chaque sourire, chaque projet réussi, chaque jeune qui reprend confiance, ça me rappelle pourquoi j'ai choisi ce métier. Mon histoire continue de s'écrire tous les jours, grâce aux jeunes que j'accompagne au KAP.



Comment adhérer à l'AGAESCC ?

Adhérer à l'AGAESCC

Pour adhérer, il suffit de vous rendre dans l'un des **trois centres socioculturels** :

- CSC La Plaine
- CSC Lamartine
- CSC Maison Cousté

L'adhésion est annuelle et est valable du 1er septembre 2025 au 31 août 2026.
Adhésion individuelle : 10 €
Adhésion familiale : 20 €
L'adhésion à l'AGAESCC est valable dans les 3 centres socioculturels
Elle offre la possibilité :
- de participer à des activités et de bénéficier de services au sein des centres.
- d'être assuré.e lors de toutes les activités.
- de participer à l'assemblée générale de l'AGAESCC.

L'adhésion, au-delà de l'aspect financier, est un signe symbolique d'approbation des valeurs portées par les centres socioculturels. C'est un acte citoyen et de soutien à l'action des centres.





Contacts et Informations

www.agaescc.fr

Maison Cousté	01 45 46 67 15
CSC Lamartine	01 49 69 61 10
CSC La Plaine	01 49 69 60 10

agaescc_cachan	Csc la Plaine
csc_lamartine	Csc Lamartine
maison_couste	Csc Maison Cousté
csc_laplaine	kap-cachan

Maison Cousté	19 rue Cousté
CSC Lamartine	4 square Lamartine
CSC La Plaine	1 allée Pierre de montreuil

AGAESCC

2, Rue François Delage, 94230,
Cachan

directiongenerale@agaescc.fr
secretariatgeneral.asso@agaescc.fr



AGAESCC
2, Rue François Delage, 94230, Cachan

Vous l'avez reçu car vous êtes inscrit à notre newsletter.

Se désinscrire